Bilaga 1:

Flödesschema över handläggning av PDA vid födelse < 27+0 veckor

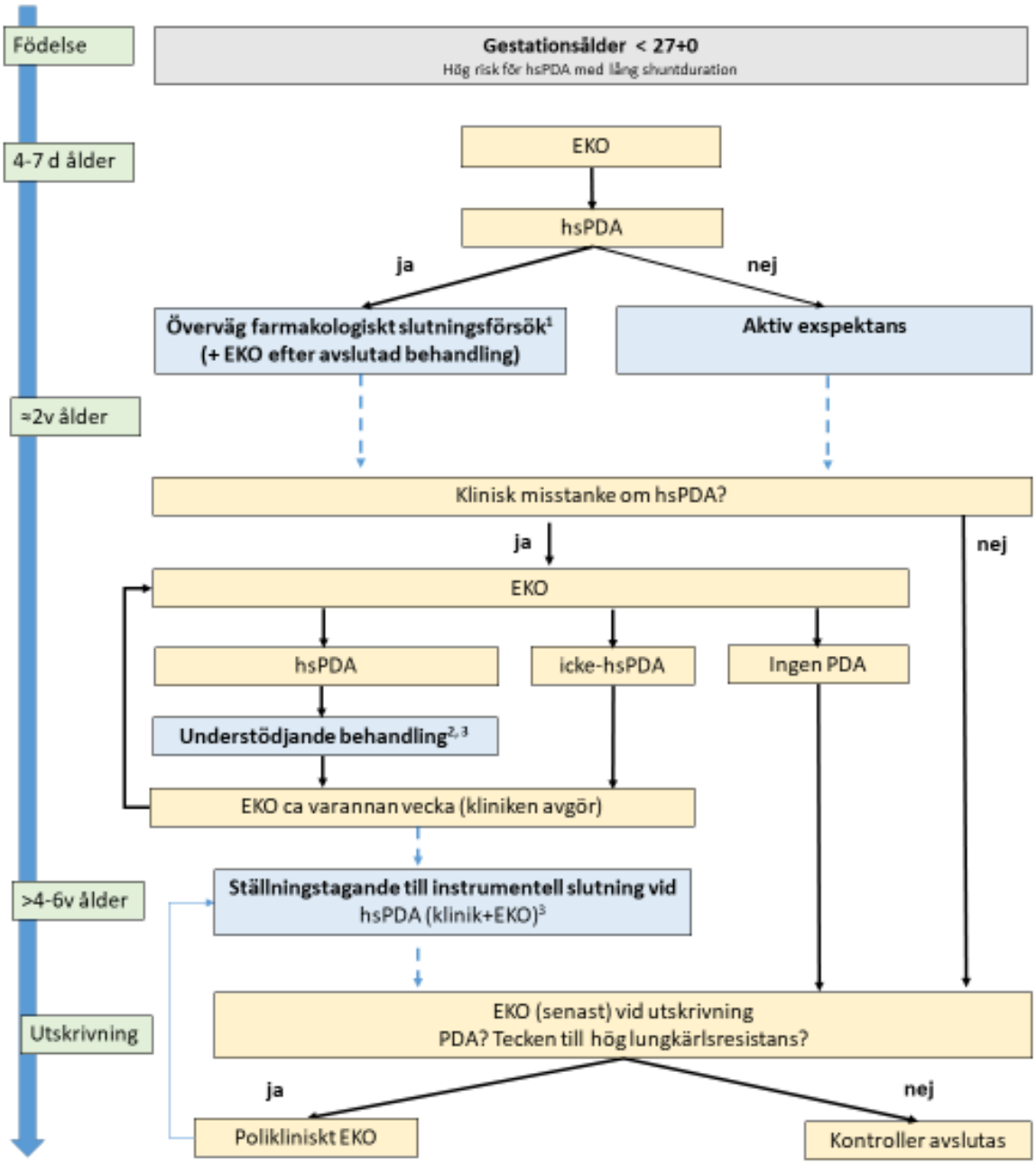

1. 1a-handsval paracetamol 15 mg/kg x 4 i 3d (+3d)
   2a-handsval ibuprofen dag 1: 10 mg/kg, dag 2: 5 mg/kg, dag 3: 5 mg/kg
2. Optimera andningsunderstöd och energiintag. Överväg diuretika, vätskerestriktion
3. Upprepad/sen farmakologisk behandling har praktiserats särskilt före instrumentell slutning (se text)

Förkortningar: EKO, ekokardiografi; PDA, persisterande ductus arteriosus; hsPDA, hemodynamiskt signifikant PDA